

## INFORMAZIONI PERSONALI



## Damiano Solazzo

 Via Nuova, 72, 51039 Quarrata (PT), ITALIA

 +39 328 861 5977

 damiano\_solazzo@hotmail.it

 Portfolio: damianosolazzo.wordpress.com

 Whatsapp +39 328 861 5977

**Sesso** M | **Data di nascita** 05/08/1987 | **Nazionalità** Italiana

## DICHIARAZIONI PERSONALI

Sono uno studente laureando in disegno industriale. Sto cercando lavoro (part-time o full-time) a progetto e/o collaborazione e/o stage retribuito in uno studio d'architettura o affini. Disponibile a orari flessibili e spostamenti

ESPERIENZA  
PROFESSIONALE

da 03/2016 a 03/2017

**Collaborazione presso studio di architettura "Simone Micheli: Architectural hero"**

Simone Micheli: architectural hero via aretina 197/201r (FI) [www.simonemicheli.com](http://www.simonemicheli.com)

- Designer, sviluppo grafico di modelli 3d, render e post-produzione d'immagine, sviluppo di progetti bidimensionali tramite l'uso di software, elaborazione e sviluppo di elementi di grafica

**Attività o settore** Studio d'architettura

Da 05/2012 a 09/2012

**Tirocinante redazione "Toscana Tascabile"**

Toscana Tascabile, Piazza Beccaria (FI) [www.eventiintoscana.it](http://www.eventiintoscana.it)

- Stesura e correzione di testi, ricerca e archiviazione di eventi, comunicazione e pubblicità

**Attività o settore** Redazione giornale

Da 2010 a 2012

**Lavori vari di mantenimento agli studi**

Ristorante pizzeria laghi reali, Pub ristorante "Keller Platz"

- Cameriere ai tavoli, Barista

**Attività o settore** Ristorazione/alberghiero

## ISTRUZIONE E FORMAZIONE

Da 2013 a 2017

**Studente laureando in Architettura, corso in disegno industriale**

Design Campus, via Sandro Pertini 93, Calenzano (FI)

- Sviluppo di render grafici e elaborazione grafica di modelli tridimensionali e bidimensionali, sviluppo di progetti di product e interior design individuali e di gruppo, stampa 3d da modelli di elaborazione grafica, tecniche di marketing, storia del design e dell'architettura.

Da 2009 a 2013

**Laurea in Sociologia e politiche sociali**

Università degli studi di Firenze, Facoltà di Scienze politiche "Cesare Alfieri" (FI)

- Metodologia di analisi sociale e urbanistica, psicologia sociale, economia politica e diritto pubblico, sociologia economica

Da 2001 a 2006

**Diploma Liceo Artistico**

Liceo artistico, P. Petrocchi, Via Montalbano, Quarrata (PT)

- Disegno geometrico e dal vero, storia dell'arte e del design, laboratorio artistico, laboratorio sviluppo modelli di falegnameria, laboratorio di scultura e arti figurative.

**COMPETENZE PERSONALI**

Lingua madre ITALIANO

Altre lingue

	COMPRESIONE		PARLATO		PRODUZIONE SCRITTA
	Ascolto	Lettura	Interazione	Produzione orale	
Inglese	B2	B2	B2	B2	B2
Attestato di lingua inglese, livello B2 presso università degli studi di Firenze					

Livelli: A1/A2: Utente base - B1/B2: Utente intermedio - C1/C2: Utente avanzato

[Quadro Comune Europeo di Riferimento delle Lingue](#)**Competenze professionali**

Capacità di rispettare orari e scadenze precise acquisite durante il periodo universitario all'interno del quale occorre comprendere le proprie capacità al fine di conseguire ogni esame entro uno specifico termine. Capacità di lavoro in team, sviluppare progetti in cooperazione, seguire indicazioni, abbinare competenze e rapportarsi con i colleghi. Competenze acquisite in particolare durante la collaborazione presso lo studio dell'architetto Simone Micheli.

**Competenze comunicative**

Capacità comunicative acquisite durante il tirocinio presso la redazione giornalistica "Toscana Tascabile". In particolare nella comunicazione pubblicitaria; nello stabilire un rapporto con il potenziale cliente e nello sviluppare un rapporto di fiducia.

Competenza digitale

**AUTOVALUTAZIONE**

Elaborazione delle informazioni	Comunicazione	Creazione di Contenuti	Sicurezza	Risoluzione di problemi
Utente base	Utente intermedio	Utente avanzato	Utente base	Utente base

Livelli: Utente base - Utente intermedio - Utente avanzato

[Competenze digitali - Scheda per l'autovalutazione](#)

Attestato corso Rhinoceros e Photoshop, università degli studi Firenze

Buona competenza nell'uso di software di elaborazione grafica di modelli 3d e 2d, renderizzazione e post-produzione di immagini acquisite durante il periodo universitario e perfezionate durante la collaborazione presso lo studio dell'architetto Simone Micheli (Simone Micheli: architectural hero)

Principali software utilizzati: Rhinoceros 5, Cinema 4D, Autocad, V-ray, Photoshop, Indesign

Portfolio on-line: [damianosolazzo.wordpress.com](http://damianosolazzo.wordpress.com)

Altre competenze

Buone competenze nel disegno a mano libera e tramite penna digitale acquisite durante il periodo di studi superiore e universitario. Per visionare alcuni miei lavori, sketches, artwork e illustrazioni visitare il seguente indirizzo internet: [myfolio.com/damianosolazzo#media](http://myfolio.com/damianosolazzo#media)

Patente di guida

B

**ULTERIORI INFORMAZIONI**

Corsi

Rhinoceros 5 presso UNIFI, Photoshop CS5 presso UNIFI, Inglese presso "MYES SCHOOL" (FI)

Concorsi

"Orama light craft 2016 artigianato 2.0"/ "Tre ostelli tre città 2017" Gruppo ECV

Dati personali

Autorizzo il trattamento dei miei dati personali ai sensi del Decreto Legislativo 30 giugno 2003, n. 196 "Codice in materia di protezione dei dati personali".

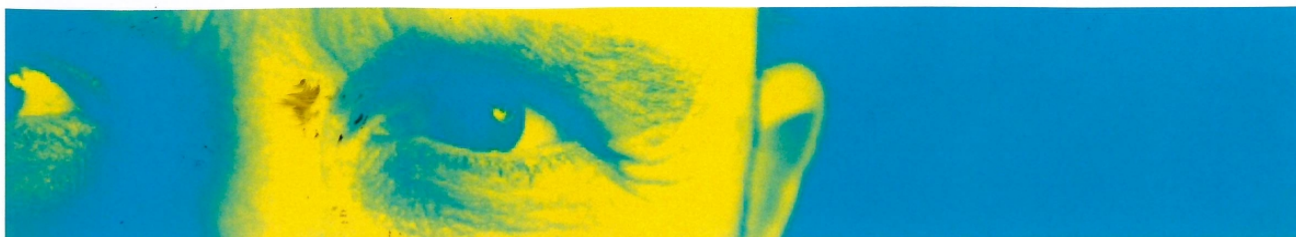

Firenze, 14 Marzo 2017

Simone Micheli  
Architectural Hero s.r.l.  
Via Aretina 197r, 199r, 201r  
50136 Firenze

E' con grande piacere che affermo che Damiano Solazzo nato a prato il 5/08/1987 ha collaborato con il mio studio di architettura Simone Micheli Architectural Hero s.r.l., presso la Sede di Firenze | Via Aretina 197r, 199r, 201r - 50136 dal 01/03/2016 al 01/03/ 2017

Durante tutta la durata del periodo di permanenza presso la nostra azienda Damiano Solazzo ha mostrato di avere ottime capacità organizzative e relazionali, di saper lavorare bene sia da solo sia in gruppo e di essere dotato di un forte senso del dovere. Per questo motivo ne assicuriamo ottime referenze.

Damiano Solazzo ha dimostrato eccellenti capacità lavorative inserendosi con energia ed entusiasmo all'interno del team. Il suo contributo è stato prezioso nelle differenti situazioni ed è stata in grado di seguire la realizzazione di progetti a 360 gradi. Tra le attività svolte in particolare ha contribuito a sviluppare e definire graficamente vari progetti di design e di architettura.

Damiano Solazzo ha utilizzato sia innovativi programmi di modellazione 3D e di renderizzazione, sia i più tradizionali Photoshop, Illustrator, Indesign e CAD per dare forma concreta ad idee e progetti in divenire.

Sono molto soddisfatto della collaborazione con Damiano Solazzo, giovane, curioso, competente e sempre desideroso di apprendere e di migliorare le sue abilità e competenze.

Sono certo che Damiano Solazzo avrà una grande futuro professionale ed è con piacere che assicuro le sue ottime referenze.

**Simone Micheli Architetto**



**SIMONE  
MICHELI  
ARCHITECTURAL  
HERO**  
firenze via aretina  
197r | 199r | 201r  
50136 - italy  
t. +39 055 691216  
f. +39 055 6504498  
simone@  
simonemicheli.com  
milano via ventura 6  
20134 - italy  
t. +39 02 26414736  
f. +39 02 21592662  
studiomilano@  
simonemicheli.com  
dubai | abu dhabi  
2nd floor, room 201 b  
kamala tower  
khalidiya, abu dhabi - UAE  
P.O Box: 108100  
t. +971 26814422  
f. +971 26815464  
studiodubai@  
simonemicheli.com  
p.jiva 05291790482  
[www.simonemichelblog.com](http://www.simonemichelblog.com)  
[www.simonemicheli.com](http://www.simonemicheli.com)